

Prestação de Contas

1º Quadrimestre de 2018



GOVERNO DO ESTADO
DO ESPÍRITO SANTO
Secretaria da Saúde



SUS
30 ANOS



**HÁ 30 ANOS
CUIDANDO DO
CAPIXABA.**

Mortalidade Infantil



Redução de 68,11%.

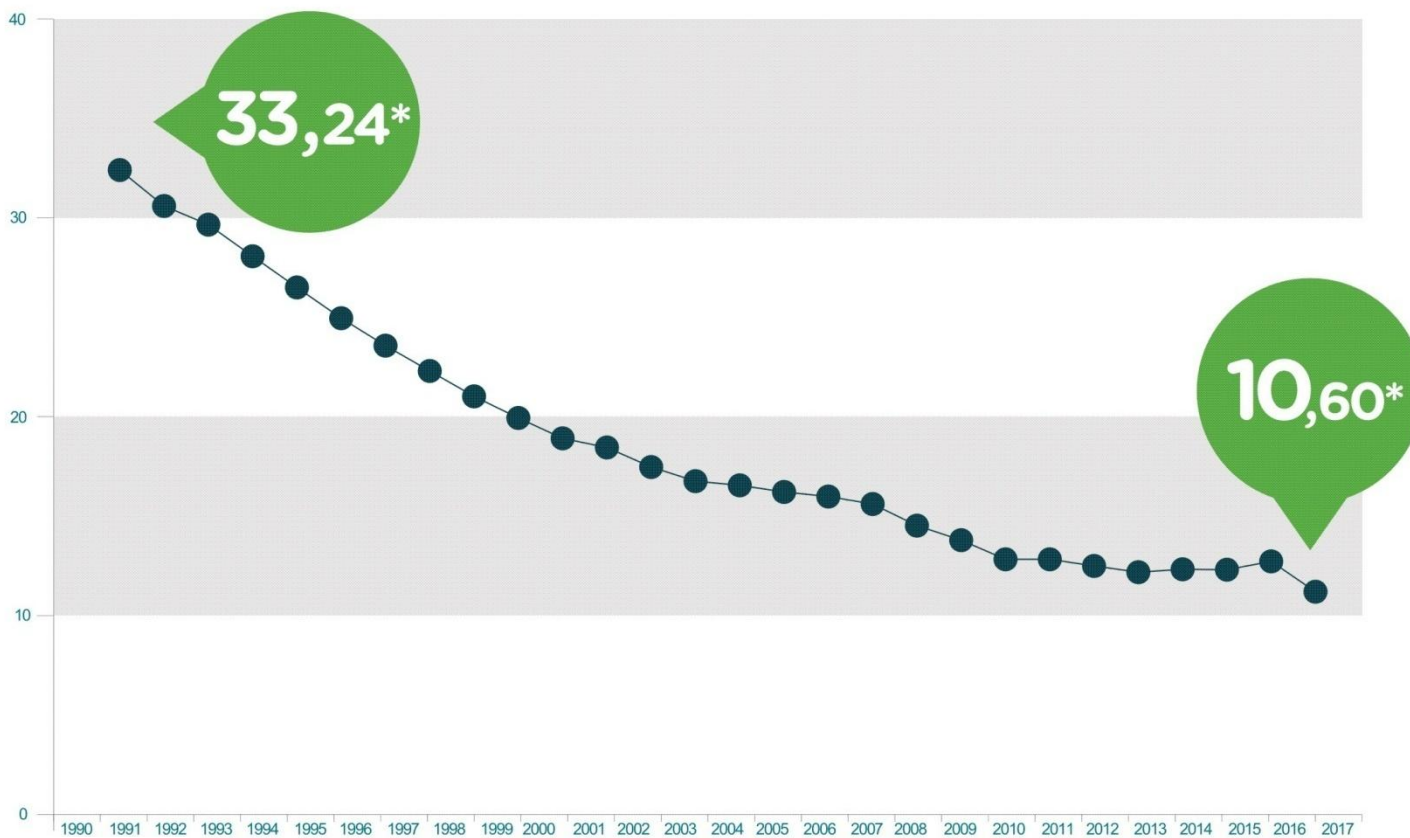

1991

*POR MIL NASCIDOS VIVOS

2017

Expectativa de Vida



Desde 1991, a expectativa de vida aumentou de **69,39** para **78,2** anos.



A MÉDIA DO BRASILEIRO É DE 75,8 ANOS.



EQUIPES DE SAÚDE DA FAMÍLIA



Imunização



- **Erradicação da Varíola e Pólio.**
- **Eliminação do Sarampo e Rubéola**
- **ES: referência nacional combate à Febre Amarela.**

Farmácia Cidadã Estadual



Farmácia Cidadã Estadual



Itens Padronizados

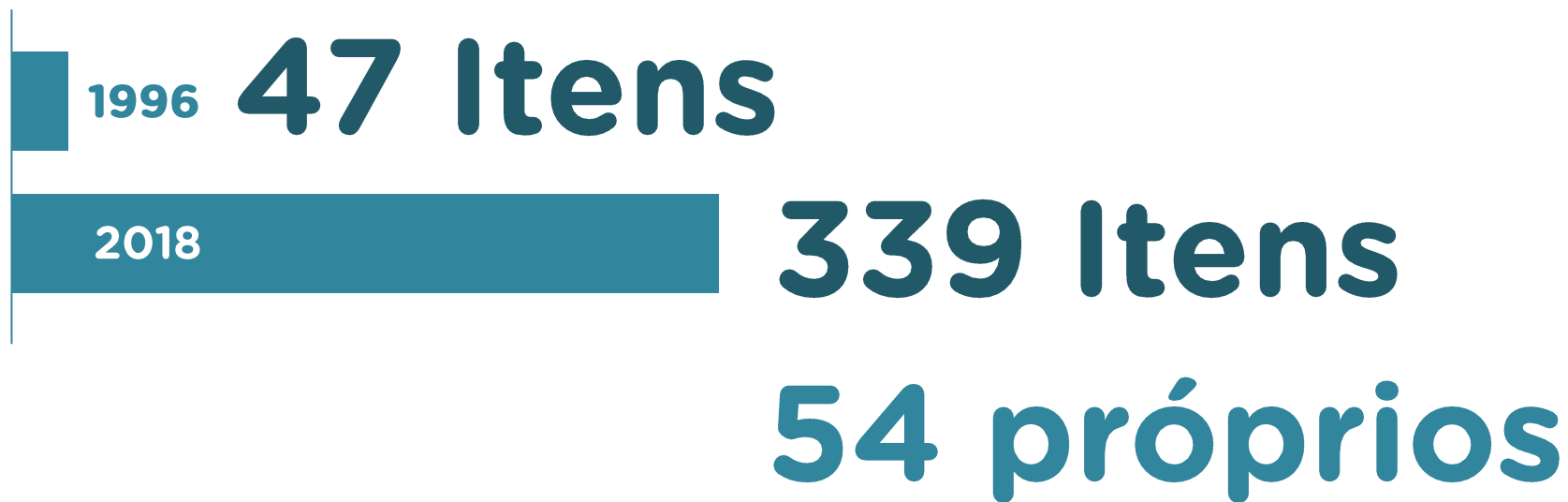

Farmácia Cidadã Estadual



Autorização administrativa
implantada em **2011**

3.797 atendimentos em **2017**
R\$ 1,2 Milhão

Implantado em 2005

	2017
Ligações	881.759
Regulações Médicas	113.282
Envio de Ambulâncias e Transferências	51.045



30 anos de SUS - ES

“O SUS que dá certo”

- A Contribuição da Atual Gestão -

Rede Cuidar

Referência Nacional no CONASS e na CIT



78 municípios na Planificação APS / **54** na Planificação AAE

85 mil usuários deixaram de se deslocar para a Reg. Metropolitana



Atenção Pediátrica



Hospital Infantil de Vila Velha

- PS **24h**, todos os dias da semana
- Novos leitos de saúde mental infantojuvenil
- **46** novos leitos

Hospital Infantil de Vitória

- **166** para **283** leitos
- **22** de oncologia (2018) e **56** (2019)

Leitos Saúde Mental Infantojuvenil

Himaba



Inauguração histórica da 1ª Unidade de Saúde Mental Infantojuvenil da rede de saúde do ES



Samu 192



18 novas ambulâncias para renovação da frota

- **22** municípios atendidos
- Cobertura: **2,28** milhões de capixabas atendidos (58%)



Novo Modelo de Controle do AEDES

Monitoramento Inteligente e Preventivo



Monitoramento Integrado

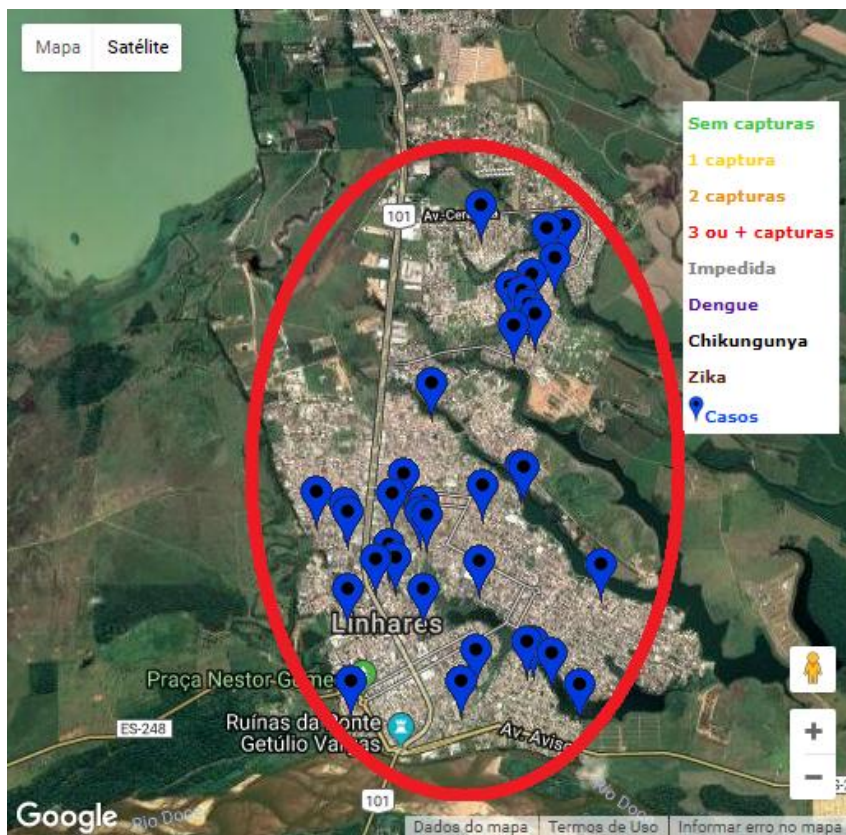

ANTES: UBV pesado na totalidade do município
Cobertura de todos os bairros
Gasto de **R\$ 350.000,00**

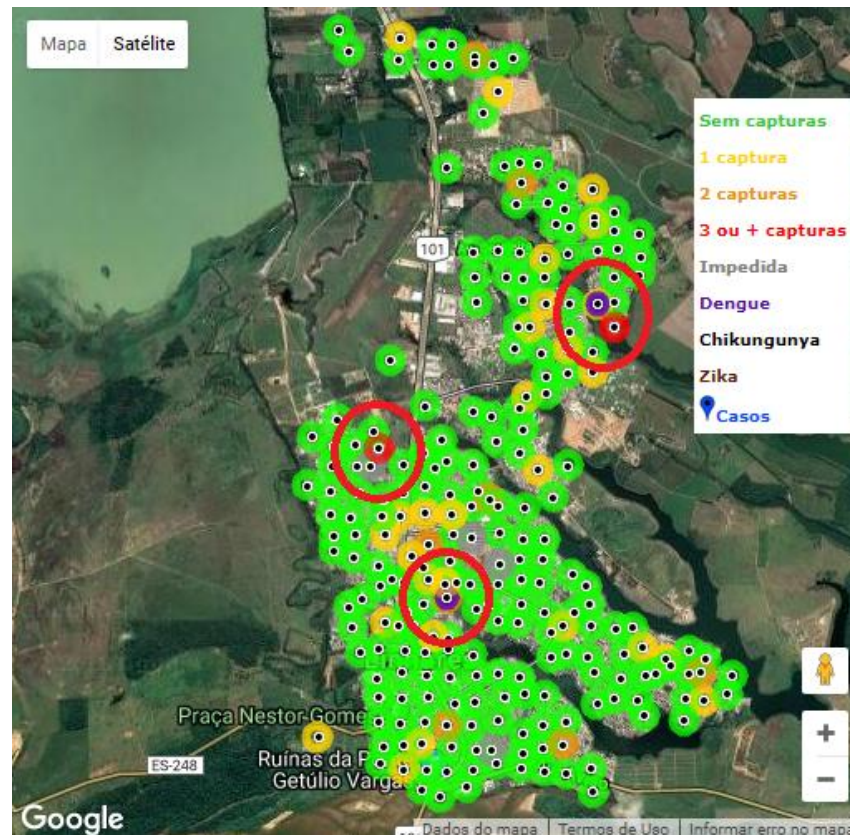

ATUALMENTE: UBV pesado somente nas áreas com alta infestação de *Aedes aegypti* e/ou com circulação viral
Cobertura das áreas de risco
Gasto de **R\$ 35.000,00**

Febre Amarela - 2017



- ES Controla a FA e é Referência Nacional

**COBERTURA DE
MEDICAMENTOS
NAS FARMÁCIAS
96%**

Financiamento



ES

A dark teal silhouette of the state of Pernambuco is shown on the left side of the slide. The letters 'ES' are written in a light green, bold, sans-serif font in the center of the silhouette.

**Estado que
mais investiu
em saúde pública:
18,75%**

Financiamento do Fundo Estadual de Saúde



76%
dos recursos
Governo Estadual

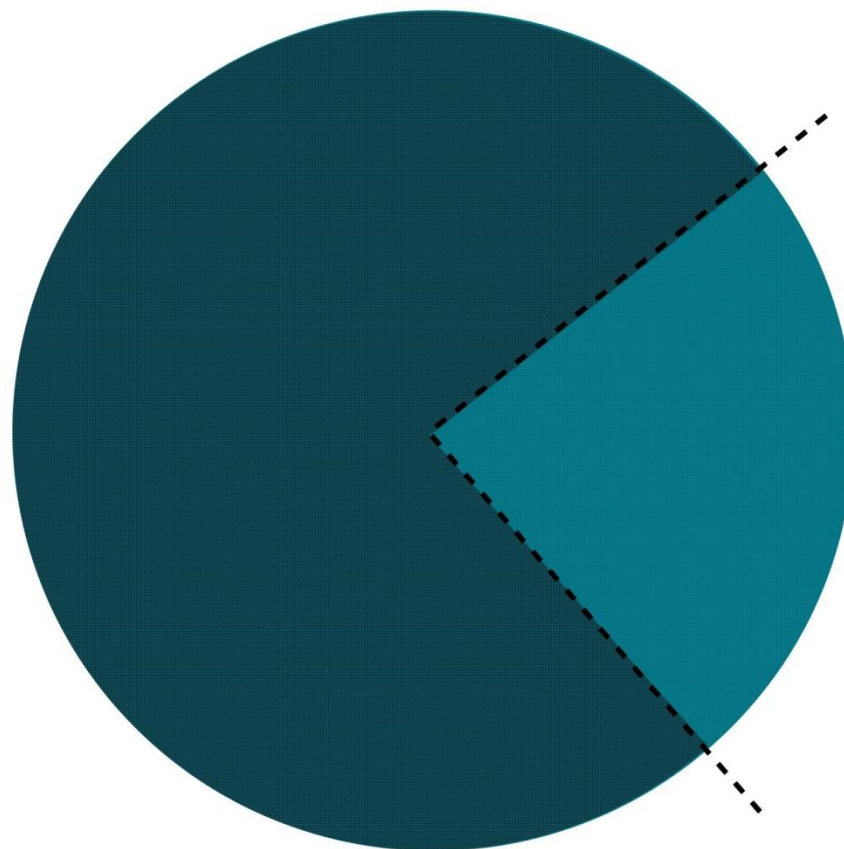

24%
dos recursos
Governo Federal

O SUS que dá Certo ES - 2017



Procedimento	Total
Consultas/Atendimentos	25,1 mi
Exames	19,6 mi
Quimioterapia/Radioterapia/Cirurgias Oncológicas	331.904
TRS (Terapia Renal Substitutiva)	304.283
Internações	252.111
Internações em UTI	20.906
Cirurgias Eletivas	42.149
Partos	34.765
Farmácias Cidadãs – Atendimento Realizados	829.220
Imunização	7.110.962

DESAFIOS DA GESTÃO





GOVERNO DO ESTADO
DO ESPÍRITO SANTO
Secretaria da Saúde

“Financiamento do SUS”

O Brasil Gasta Pouco?



% Gasto Público com Saúde em Relação ao Gasto Total com Saúde

Países	%
Reino Unido	82,8
Brasil	45,7

Entre os países que adotam o sistema universal o Brasil é o único onde o GPS é inferior ao investimento privado

O Brasil Gasta Pouco?



Gasto em Saúde em Países Selecionados

<i>Países</i>	<i>% PIB</i>
<i>Brasil</i>	<i>8,9</i>
<i>Reino Unido</i>	<i>9,4</i>

<i>% PIB</i>	
<i>2011</i>	<i>8,9</i>

Privado 4,83
Público 4,07



“Governança do SUS”

Características da Prestação de Serviços de Saúde do SUS



Condições da Prestação de Serviços de Saúde do SUS

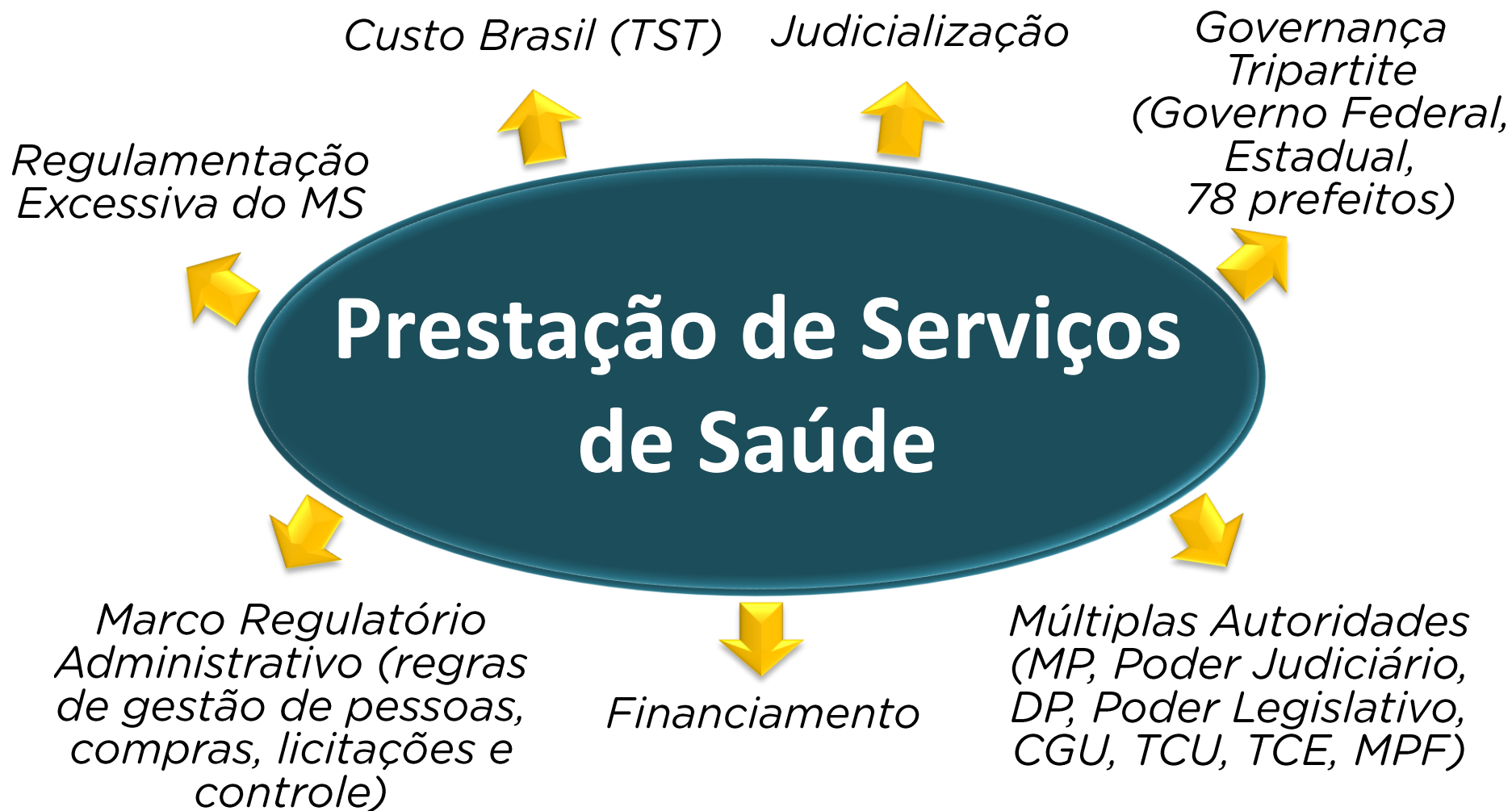

Ambiente Político

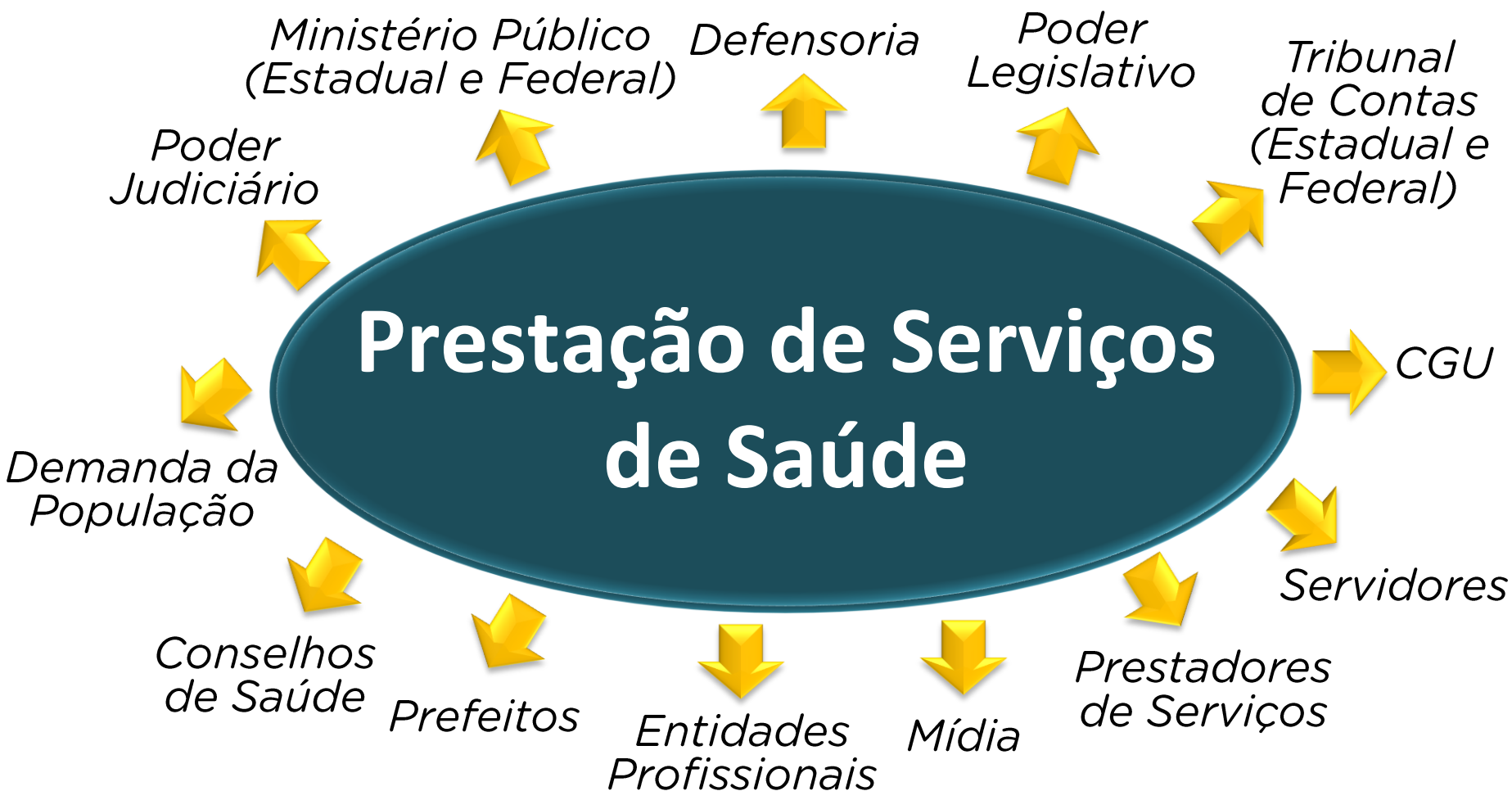

JUDICIALIZAÇÃO



Judicialização



Evolução no ES

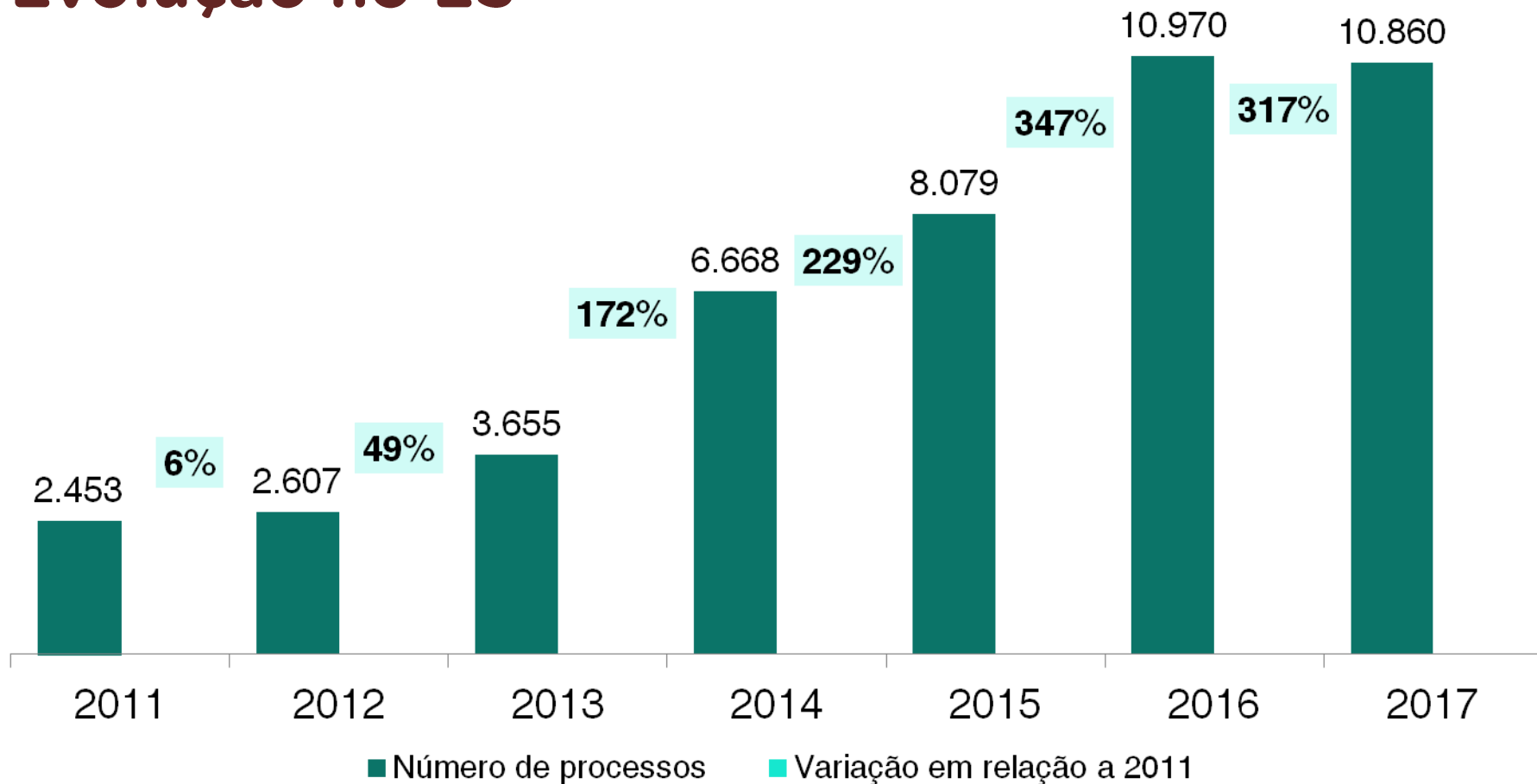

Judicialização



Custo em Milhões

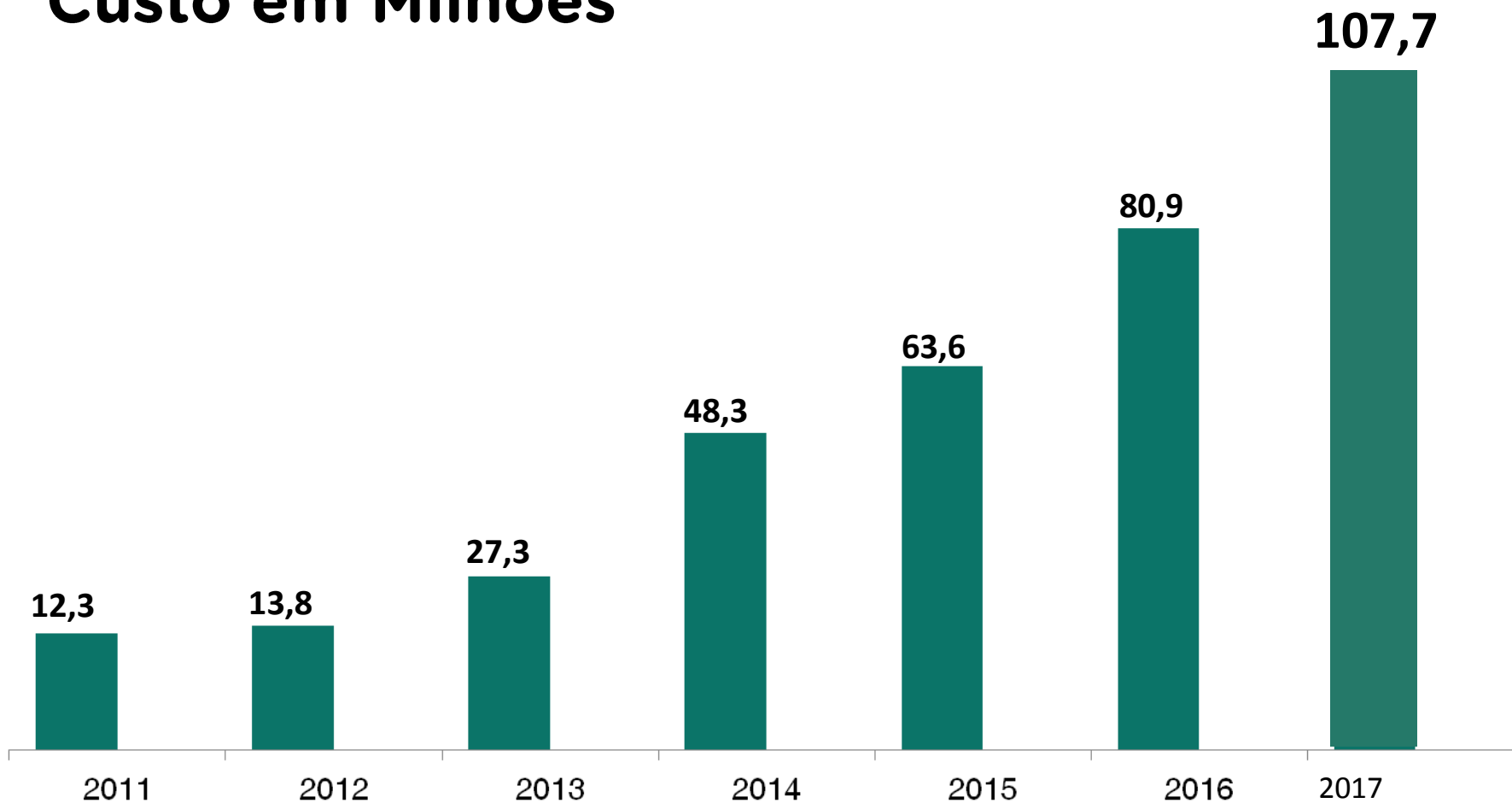

Judicialização Oferta de Serviços



2011 a 2016 - Crescimento

Processos Judiciais **347%**

Crescimento Populacional **12%**

Consultas **54,1%**

Exames **30,4%**

Leitos de UTI **58,3%**

Medicamentos **198%**



**“O SUS não é um
problema sem solução.
É uma solução com
problemas”**

Eugênio Villaça

PLANEJAMENTO ESTRATÉGICO



Síntese da Estratégia



Projetos Estruturantes



- **Rede Cuidar**
- **Qualificação da Gestão**

Rede Cuidar



Reorganização do modelo de atenção à saúde do Espírito Santo.

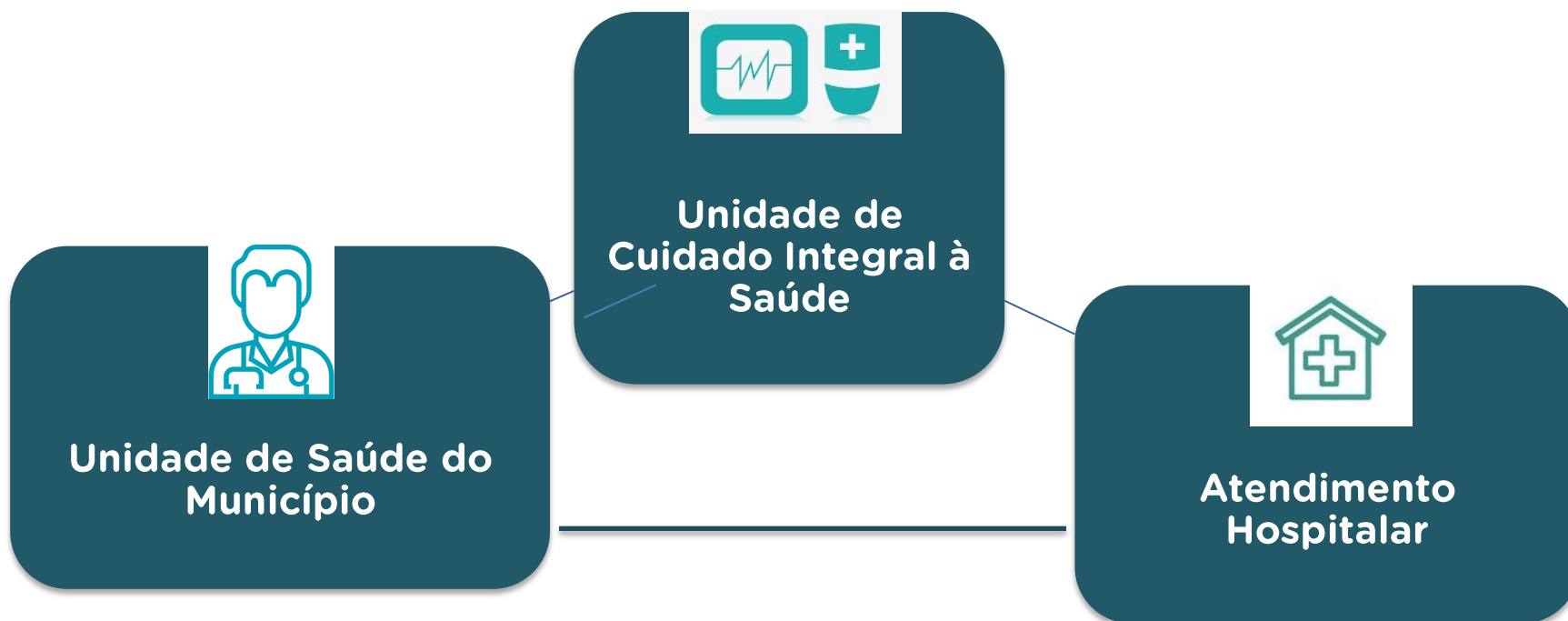



**Atendimento
mais perto
de casa**



**Consulta
com hora
marcada**



Atendimento
multiprofissional



Importância
do autocuidado



Principais Entregas

Rede Cuidar/Entregas



- 1 – Nova Venécia (inaugurada)
- 2 – Santa Teresa (inaugurada)
- 3 – Guaçuí (inauguração jul/2018)
- 4 – Linhares (2º sem/2018)
- 5 – Domingos Martins

Planificação da APS

78 municípios

22 mil técnicos capacitados

Planificação da AAE

Equipes das Unidades Cuidar

54 municípios

1,3 milhão hab. (32%)

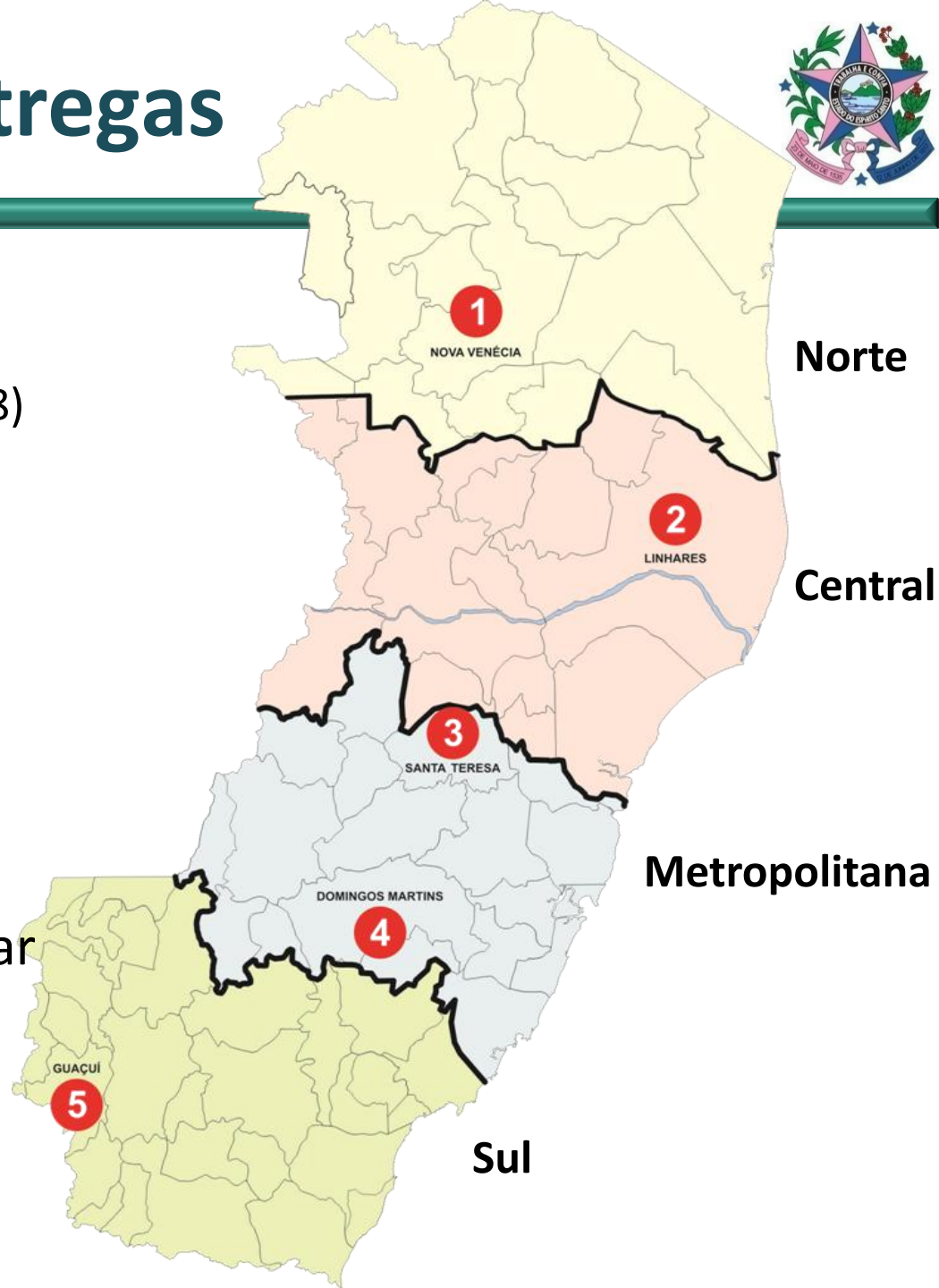

Rede Cuidar/Entregas



Hospital Estadual Geral de Cariacica 400 novos leitos

- Publicação do edital – dez/2018
- Prazo de 36 meses para execução da obra



Rede Cuidar/Entregas



Hospital Estadual São Lucas

Conclusão do novo São Lucas Mais 59 novos leitos

- Publicação do edital da obra abril/18
- Prazo de 24 meses para execução da obra

Rede Cuidar/Entregas



Hospital e Maternidade de São Mateus

- Reforma e Ampliação - **55 novos leitos**
- Capacidade para atender **3.382** partos de risco habitual e **966** de alto risco/ano
- Início da Obra – 2 de maio 2018
- Prazo de execução - 18 meses
- Custo obra: **R\$ 3.736.932,93**

Rede Cuidar/Entregas



Hospital Materno-Infantil de Cachoeiro de Itapemirim

Reforma e Ampliação

- Capacidade instalada **130 leitos**, sendo **97 leitos novos**
- Projetos em elaboração
- Investimento de **R\$ 7,5 milhões**

Rede Cuidar/Entregas



Mutirões realizados - 2017/18

Reabilitação

Meios auxiliares de locomoção **3.585**

Oftalmologia

Cirurgias **4.131**

Consultas **5.270**

Cirurgia de Mão

Cirurgias **2.955**



Rede Cuidar/Entregas



Mutirões em execução - 2018

Total de Cirurgias

13.254

- Ginecológicas
- Angiológicas
- Oftalmológicas
- Reconstrução Mamária

R\$ 19,5 mi





Síntese de Novos Leitos

• **492 leitos**

Até Julho de 2018

Rede Cuidar/Entregas



Centro Regional de Especialidades Metropolitano

- **46 novos consultórios**

Ambulatório

- **Reforma predial**

Rede Cuidar/Entregas



Centro Regional de Especialidades São Mateus - Nova Sede



Rede Cuidar/Entregas



Centro Regional de Especialidades Cachoeiro de Itapemirim

- **Nova Sede**

2º Semestre 2018

Rede Cuidar/Entregas



Farmácias Cidadãs

Novas sedes para

- Vila Velha, em funcionamento (maio 2018)
- Vitória, em funcionamento (julho 2018)
- Cachoeiro de Itapemirim (2º sem 2018)

Adequação

- Metropolitana, em funcionamento (junho 2018)
- Serra (2º sem 2018)

Rede Cuidar/Entregas



Fortalecimento da Atenção Primária

2015

5 USF e 1 PA

USF Viana

USF Iúna

USF Colatina

USF Guarapari

USF Bom Jesus do Norte

PA Cariacica

2016

3 USF

USF Dom. Martins (Pedra Azul)

USF Mantenópolis

USF Alto do Rio Novo

2017

1 CAPS - Serra

2018

USF Conceição da Barra





Qualificação da Gestão da SESA

Qualificação da Gestão



Objetivo geral

Reorganizar o modelo de gestão da SESA, através do fortalecimento da capacidade de planejamento, gestão e controle.

Qualificação da Gestão



- *Garantir a boa aplicação dos recursos do SUS, no interesse dos usuários do SUS*
- *Dar sustentabilidade ao processo de melhoria contínua da prestação de serviços de saúde, ao longo do tempo*
- *A qualificação da gestão combate a ineficiência, o desperdício, o clientelismo, o corporativismo e o desvio de recursos públicos das suas finalidades*



Conselho Estadual de Saúde

Conselho Estadual de Saúde



Reuniões da Mesa Diretora

4

Reuniões Ordinárias

3

Reuniões Extraordinárias

1

Reuniões da Coordenação Estadual de
Plenárias de Conselhos de Saúde

3

Resoluções

15

Conselho Estadual de Saúde



Conferência Nacional de Vigilância em Saúde

27 de fevereiro a 2 de março – Brasília/DF

Oficina de Formação para Controle Social do “SUS”

Região Metropolitana - 8 e 9 de março de 2018, ETSUS – Vitória/ES

Região Central - 22 e 23 de março, FACELI – Linhares/ES

Região Sul - 22 e 23 de março, MULTIVIX - Cachoeiro de Itapemirim/ES

Oficina de Formação do Controle Social em Saúde do Trabalhador e da Trabalhadora “CISTT”

27 e 28 de março de 2018, Fundacentro – Vitória/ES

Capacitação: “Dispositivos Institucionais de Controle Social - O Controle Social de Forma Mais Ampla”

14 de maio 2018, Secretaria de Educação – Barra de São Francisco/ES

Eleição e Posse do Conselho Local de Unidade de Saúde

Hospital São Marcos e Centro de Atenção Integral à Saúde - Rede Cuidar

14 de março 2018, Rede Cuidar Norte - Nova Venécia/ES

Objetivo Geral da Política de Saúde



Defender os
interesses
dos usuários
do SUS

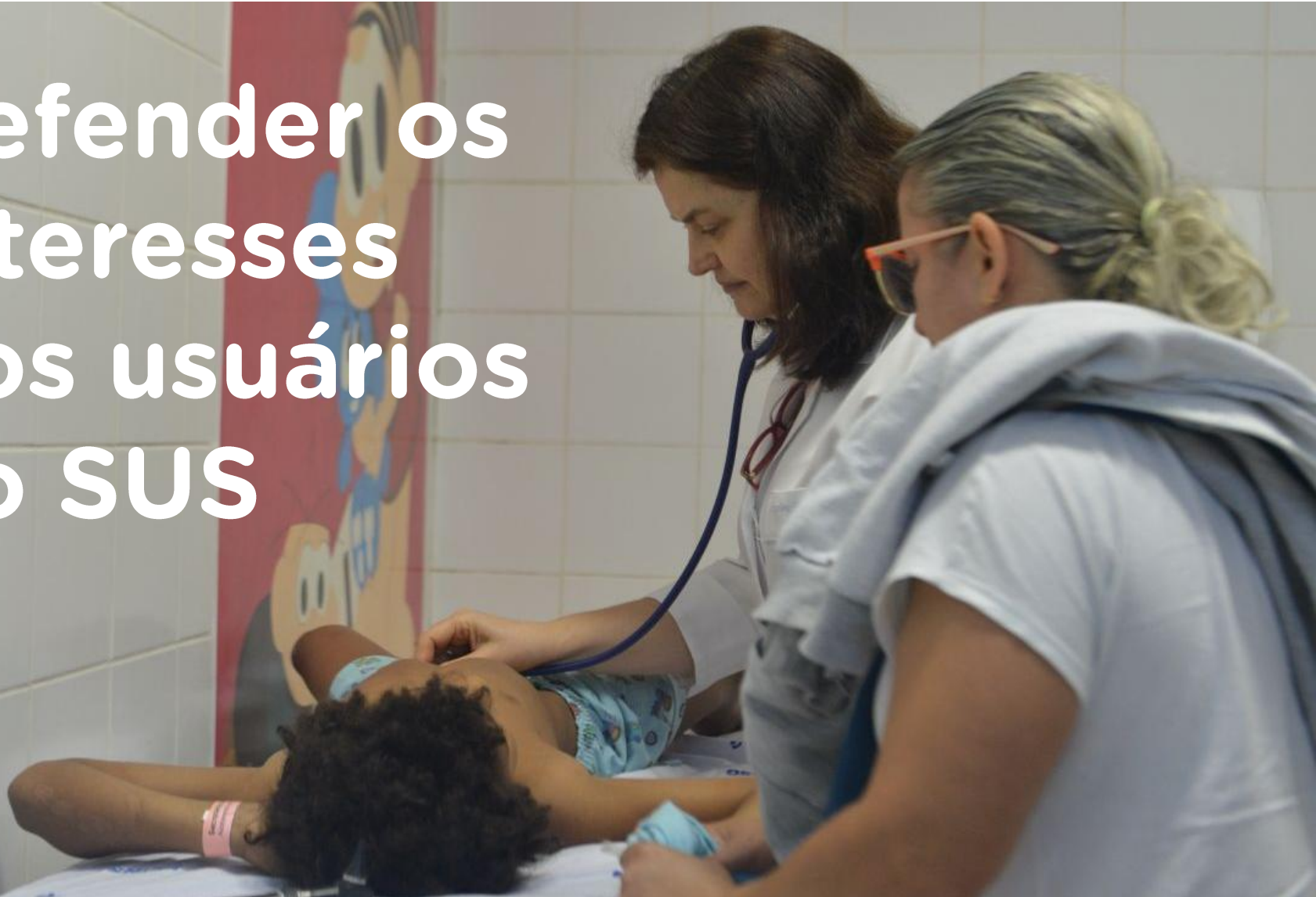



GOVERNO DO ESTADO
DO ESPÍRITO SANTO
Secretaria da Saúde

Obrigado!

ricardodeoliveira@saude.es.gov.br