

LADOS		COORDENADAS UTM		
X. Lado	Ordem	Distância metros	E metros	N metros
33	01	2.06	361760.53	7752833.68
01	02	125.51	361863.86	7752762.48
02	03	58.26	361911.85	7752729.46
03	04	1.37	361912.44	7752728.22
04	05	1.17	361912.53	7752727.05
05	06	1.67	361911.83	7752725.53
06	07	12.05	361901.28	7752719.72
07	08	30.85	361874.90	7752703.73
08	09	8.41	361867.71	7752699.37
09	10	1.63	361866.12	7752699.02
10	11	1.63	361864.58	7752699.56
11	11A	43.22	361828.97	7752724.04
11A	12	22.57	361810.39	7752736.85
12	13	9.77	361802.34	7752742.38
13	14	10.10	361794.02	7752748.11
14	15	19.11	361804.44	7752764.13
15	16	9.86	361796.98	7752770.57
16	17	23.19	361777.69	7752783.44
17	18	3.82	361775.50	7752780.31
18	19	3.81	361773.19	7752783.34
19	20	6.63	361769.11	7752778.12
20	21	10.73	361762.75	7752769.48
21	22	12.19	361752.66	7752776.32
22	23	4.00	361749.39	7752778.62
23	24	11.60	361739.80	7752785.15
24	25	9.65	361731.94	7752790.74
25	26	1.80	361730.45	7752791.75
26	27	2.22	361729.20	7752793.58
27	28	2.21	361729.54	7752795.76
28	29	17.22	361739.18	7752810.03
29	30	5.36	361742.24	7752814.43
30	31	8.44	361747.09	7752821.34
31	32	15.78	361756.16	7752834.25
32	33	2.63	361758.75	7752834.72

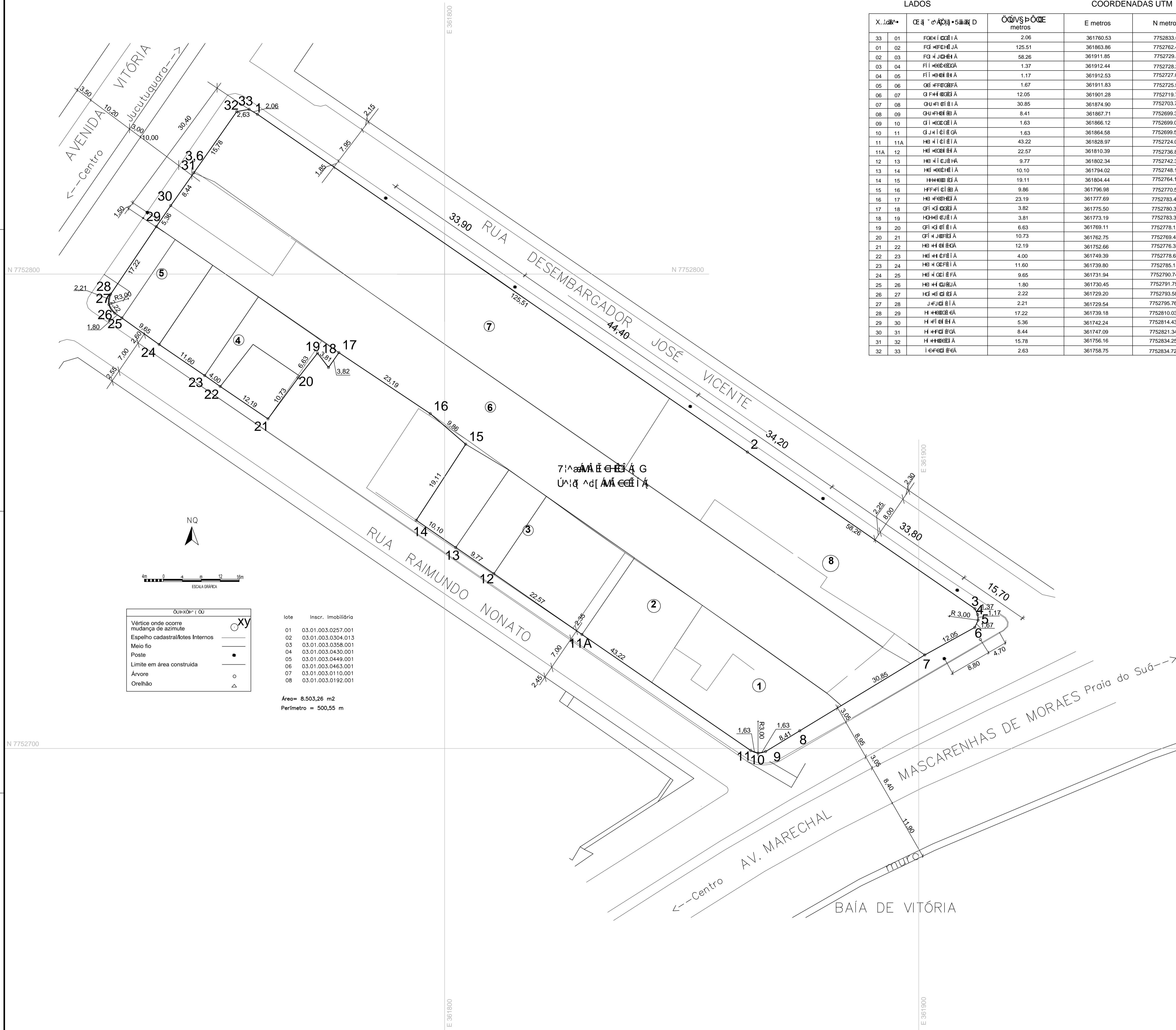

lote	Inscr. Imobiliário
01	03.01.003.0257.001
02	03.01.003.0304.013
03	03.01.003.0358.001
04	03.01.003.0430.001
05	03.01.003.0449.001
06	03.01.003.0463.001
07	03.01.003.0110.001
08	03.01.003.0192.001

Área = 8.503,26 m<sup>2</sup>  
Perímetro = 500,55 m

NOTA:  
OBS.: PROJETO MODIFICATIVO REFERENTE AO DESLOCAMENTO DO BLOCO 5 E INCLUSÃO DE CISTERNA.

01	DESCRÇÃO	RESP.	DATA
<b>REVISÃO</b>			
 <b>GOVERNO DO ESTADO DO ESPÍRITO SANTO</b> SECRETARIA DE ESTADO DOS TRANSPORTES E OBRAS PÚBLICAS - S E T O P INSTITUTO DE OBRAS PÚBLICAS DO ESTADO DO ESPÍRITO SANTO - I O P E S DIRETORIA DE PLANEJAMENTO E ARTICULAÇÃO SETORIAL - DPA GERÊNCIA DE PESQUISAS, ESTUDOS E PROJETOS - GPEP			
EMPREENDIMENTO:	<b>HOSPITAL ESTADUAL SÃO LUCAS - BLOCO 4</b>		
PROJETO:	<b>PROJETO ARQUITETÔNICO MODIFICATIVO</b>		
LOCAL:	RUA DES. JOSÉ VICENTE, Nº 110, E AV. VITÓRIA, Nº 808, FORTE SÃO JOÃO, VITÓRIA, ES		
DIRETOR DE PLANEJAMENTO E ARTICULAÇÃO SETORIAL:			DISCIPLINA: <b>ARQUITETURA</b>
PROPRIETÁRIO:	ESTADO DO ESPÍRITO SANTO GILBERTO VIEIRA DE REZENDE		FASE: PROJETO LEGAL
ÓRGÃO/REPRESENTANTE LEGAL:	<b>SECRETARIA DE ESTADO DA SAÚDE DO ESPÍRITO SANTO</b>		
AUTOR DO PROJETO:	NATANAEL MACHADO		CREA/CAU (AUTOR) 449237-0
CO-AUTOR DO PROJETO:	INSTITUTO DE OBRAS PÚBLICAS DO ESTADO DO ESPÍRITO SANTO-IOPES		CREA/CAU (EMPRESA)
AUTOR PROJ. DE INCÊNDIO:			CREA/CAU (EMPRESA)
RESPONSÁVEL TÉCNICO DA OBRA E/OU SERVIÇOS TÉCNICOS:			CREA/CAU (EMPRESA)
TÍTULO:	<b>TOPOGRAFIA TERRENO</b>		Nº DA FOLHA: <b>01</b>
			TOTAL DE FOLHAS: <b>03</b>
ARQUIVO:	DATA:	ESCALA:	FORMATO:
ARO_PLANTA BAIXA - CORTES E FACHADAS - R1.dwg	05/03/2024	1/400	A1
UNIDADE:	DESENHO:		
METROS	Natanael		